Panel bateryjny Keor DK 1kVA

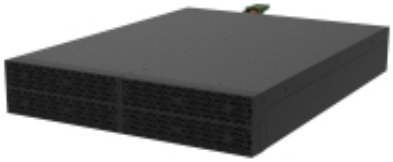

Cena brutto	**3 981,99 zł**
Cena netto	**3 237,39 zł**
Numer katalogowy	**CKLGRMBKEORDK01**
Kod producenta	**311360**
Uwaga	**CE+WEEE**
Gwarancja	**24 mc.**
Rodzaj (akumulatory UPS)	**Moduł bateryjny**
Napięcie	**36**
Liczba akumulatorów	**3**
Wymagania środowiskowe	**Temperatura pracy: 0-40 °C** **Temperatura magazynowania: -10-50 °C**
Klasa szczelności	**IP20**
Waga	**32.2**
Wymiary	**88 x 440 x 583 mm**
Kolor (wyliczeniowy)	**Czarny**

Opis produktu

Panel bateryjny KEOR DK 1KVA

Szafa bateryjna KEOR DK to rozwiązanie przeznaczone do współpracy z zasilaczami UPS Keor DK w celu zwiększenia czasu autonomii. Szafa wyposażona w akumulatory.

- Współczynnik mocy równy jedności (KVA=KW) gwarantuje maksymalną moc czynną oraz optymalne wykorzystanie energii
- Keor DK osiąga maksymalną sprawność na poziomie 96% dzięki zaawansowanej technologii AC-AC, co znacząco obniża koszty eksploatacji oraz minimalizuje wpływ na środowisko.
- Ekran dotykowy LCD - łatwy w obsłudze panel sterowania z czytelnymi informacjami i interaktywnymi ikonami umożliwiającymi szybką nawigację oraz monitorowanie parametrów pracy.
- Plug&Play - szybka instalacja i konserwacja UPS dzięki modułowi baterii wymienianemu podczas pracy, co minimalizuje przestoje systemu.
- Baterie Li-ion - Keor DK oferuje kompatybilność zarówno ze standardowymi bateriami VRLA, jak i bateriami litowo-jonowymi, zapewniając elastyczność konfiguracji zasilania awaryjnego.
- UPS konwertowalny 1-fazowy - UPS online z podwójną konwersją, który może być używany zarówno w konfiguracji wieżowej, jak i rackowej.
- Ekran dotykowy LCD
- Współczynnik mocy równy jedności (kVA=KW)
- Akumulatory litowo-jonowe i VRLA