# Panel bateryjny Keor DK 5/6kVA

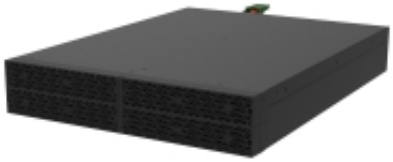

| | |
|---|---|
| Cena brutto | **5 738,99 zł** |
| Cena netto | **4 665,85 zł** |
| Numer katalogowy | **CKLGRMBKEORDK56** |
| Kod producenta | **311363** |
| Uwaga | **CE+WEEE** |
| Gwarancja | **24 mc.** |
| Rodzaj (akumulatory UPS) | **Moduł bateryjny** |
| Napięcie | **240** |
| Liczba akumulatorów | **20** |
| Wymagania środowiskowe | **Temperatura pracy: 0-40 °C<br>Temperatura magazynowania: -10-40 °C** |
| Klasa szczelności | **IP20** |
| Waga | **48.5** |
| Wymiary | **88 x 440 x 680 mm** |
| Kolor (wyliczeniowy) | **Czarny** |

## Opis produktu

**Panel bateryjny KEOR DK 5/6KVA**

Szafa bateryjna KEOR DK to rozwiązanie przeznaczone do współpracy z zasilaczami UPS Keor DK w celu zwiększenia czasu autonomii. Szafa wyposażona w akumulatory.

- Współczynnik mocy równy jedności (KVA=KW) gwarantuje maksymalną moc czynną oraz optymalne wykorzystanie energii
- Keor DK osiąga maksymalną sprawność na poziomie 96% dzięki zaawansowanej technologii AC-AC, co znacząco obniża koszty eksploatacji oraz minimalizuje wpływ na środowisko.
- Ekran dotykowy LCD - łatwy w obsłudze panel sterowania z czytelnymi informacjami i interaktywnymi ikonami umożliwiającymi szybką nawigację oraz monitorowanie parametrów pracy.
- Plug&Play - szybka instalacja i konserwacja UPS dzięki modułowi baterii wymienianemu podczas pracy, co minimalizuje przestoje systemu.
- Baterie Li-ion - Keor DK oferuje kompatybilność zarówno ze standardowymi bateriami VRLA, jak i bateriami litowo-jonowymi, zapewniając elastyczność konfiguracji zasilania awaryjnego.
  UPS konwertowalny 1-fazowy
- UPS konwertowalny 1-fazowy - UPS online z podwójną konwersją, który może być używany zarówno w konfiguracji wieżowej, jak i rackowej.
- Ekran dotykowy LCD
- Współczynnik mocy równy jedności (kVA=KW)
- Akumulatory litowo-jonowe i VRLA