Dane aktualne na dzień: 26-11-2026 07:43

Link do produktu: https://sklep.ps.com.pl/szafa-bateryjna-keor-dk-5-6k-p-400709.html

Szafa bateryjna KEOR DK 5/6K

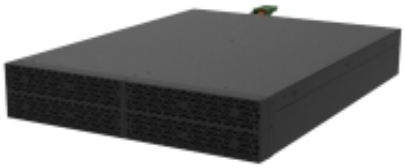

Cena brutto	**3 895,99 zł**
Cena netto	**3 167,47 zł**
Numer katalogowy	**CKLGRMBKE311369**
Kod producenta	**311369**
Data Act	**Legrand - __LGR%**
Uwaga	**CE+WEEE**
Gwarancja	**24 mc.**
Rodzaj (akumulatory UPS)	**Szafa bateryjna**
Napięcie	**240**
Wymagania środowiskowe	**Zakres temperatury pracy (Min-Max): 0-40 °C Temperatura magazynowania (Min-Max): -10-50 °C**
Klasa szczelności	**IP20**
Waga	**12.5**
Wymiary	**88 x 440 x 680 mm**
Kolor (wyliczeniowy)	**Czarny**

Opis produktu

Pusta szafa bateryjna Legrand Keor DK do UPS 5kVA i 6kVA obsługuje akumulatory vrla i litowo-jonowe, oferuje elastyczną konfigurację czasu podtrzymania, kompaktowe wymiary 88x440x680mm oraz stopień ochrony IP20.

Charakterystyka

- Współczynnik mocy równy jedności (kVA=KW) w systemach UPS Keor DK 5/6kVA umożliwia maksymalne wykorzystanie mocy czynnej szafy bateryjnej, zapewniając optymalną autonomię zasilania awaryjnego przy danym zestawie akumulatorów.
- Keor DK współpracujący z tą szafą bateryjną osiąga sprawność do 96% dzięki zaawansowanej technologii AC-AC, co w połączeniu z elastycznym doborem baterii w szafie znacząco obniża koszty eksploatacji i wpływ na środowisko w aplikacjach o wysokiej niezawodności.
- Ekran dotykowy LCD zasilacza UPS Keor DK, współpracującego z tą szafą bateryjną, zapewnia intuicyjne monitorowanie stanu akumulatorów i parametrów pracy systemu w środowiskach przemysłowych i IT, ułatwiając diagnostykę oraz serwis.
- Rozwiązanie Plug&Play w systemie Keor DK, z szafą bateryjną mocowaną na stałe i jednym wyjściem zaciskowym, umożliwia szybki montaż oraz wymianę modułów bateryjnych podczas pracy, minimalizując przestoje i zwiększając dostępność zasilania awaryjnego.
- Szafa bateryjna Keor DK 5/6kVA bez baterii, kompatybilna z akumulatorami vrla i litowo-jonowymi, o wymiarach 88x440x680mm, masie 12,5kg i stopniu ochrony IP20, pozwala na elastyczną konfigurację czasu podtrzymania w profesjonalnych instalacjach UPS.