Dane aktualne na dzień: 25-11-2026 06:46

Link do produktu: https://sklep.ps.com.pl/zestaw-stolik-i-dwa-krzesla-sven-bialy-p-409485.html

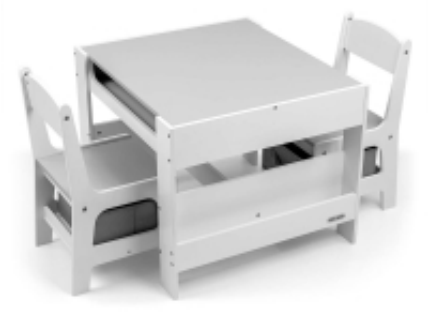

Zestaw Stolik i dwa krzesła Sven biały

Cena brutto	**219,99 zł**
Cena netto	**178,85 zł**
Numer katalogowy	**JEMLMP0UB028710**
Kod producenta	**5488**
Kod EAN	**5901761128710**
Uwaga	**Kosz zgodnie z zasadami recyklingu**
Zasilanie (lista)	**Nie dotyczy**
Gwarancja	**24 mc.**
Rodzaj (Pokój dziecięcy::Wyposażenie)	**Krzesełka**
Nr katalogowy	**5488**
Płeć (zabawki)	**Dziewczynki**
Produkt na baterie	**Nie**
Baterie w zestawie	**Nie**
Wymagania wiekowe	**24**
Obciążenie (maks.)	**35**
Waga	**16.5**
Materiał	**MDF**
Wymiary	**Wymiary stolika: 48,5 x 63 x 57 cm Wysokość do dolnej półki stolika: 37 cm Wymiary schowka pod blatem stolika: 8 x 60 x 52 cm Wymiary bocznych schowków stolika: 16,5 x 54,5 x 6,5 cm Grubość blatu: 12 mm Wymiary krzesełek: 53 x 28,5 x 31 cm Wysokość do si**
Pozostałe parametry	**Wymiary opakowania: 62 x 17 x 72 cm**
Kolor (wyliczeniowy)	**Biały**

Opis produktu

Zestaw Stolik i dwa krzesła Sven biały

Zestaw wielofunkcyjnych mebli dla dzieci. Stolik SVEN z dwoma krzesełkami utrzymany w kolorystyce bieli i szarości z szarymi akcesoriami, wykonany z myślą o zapewnieniu dzieciom: wygody, przestrzeni do kreatywnej zabawy, malowania, pisania oraz zapewnieniu maksymalnego komfortu podczas zajęć.

Zestaw wielofunkcyjnych mebli dla dzieci. Stolik SVEN z dwoma krzesełkami utrzymany w kolorystyce bieli i szarości z szarymi akcesoriami, wykonany z myślą o zapewnieniu dzieciom: wygody, przestrzeni do kreatywnej zabawy, malowania, pisania oraz zapewnieniu maksymalnego komfortu podczas zajęć.

Zestaw zawiera 2 krzesełka z 2 tekstylnymi przybornikami do przechowywania chowanymi w półce pod krzesełkami. Stolik został wyposażony w ogromny schowek umieszczony pod dwustronnym wyjmowanym blatem. Posiada także boczne półki do przechowywania. Jedna strona blatu stolika to wielka tablica do rysowania. Krzesełka są lekkie i dzieci mogą je swobodnie przenosić. Meble wykonane są z wyjątkową precyzją i starannością. Oba krzesełka mają zaokrąglone rogi chroniące dziecko przed urazami. Wszystkie elementy konstrukcji stolika i krzesełek zapewniają wysoką stabilność i minimalizują ryzyko upadku. Zestaw Sven wykonany został z płyty MDF jest trwały i łatwy w pielęgnacji. Komplet mebli jest prosty do złożenia, a wszystkie elementy potrzebne do montażu zostały dołączone do zestawu.

Atrakcyjności naszego zestawu dodaje delikatna biało- szara kolorystyka oraz schowki, które mogą dzieciom sprawić wiele frajdy, dzieci chętnie będą tam chować swoje "skarby". Niewątpliwym atutem zrównoważonej kolorystyki jest fakt, iż przedmioty, którymi otaczają się dzieci w wieku przedszkolnym w dużej części wpływają na ich prawidłowy rozwój. Jeżeli zapewnimy maluchom spokój i harmonię w otoczeniu dzieci osiągają lepsze efekty. Zestaw mebli - Stolik i dwa krzesełka Sven właśnie spełnia te założenia, jest receptą w drodze do rozwoju i samodzielności dziecka.

Kompaktowa konstrukcja ułatwia transport i przechowywanie.

CHARAKTERYSTYKA PRODUKTU:

- Zestaw mebli dziecięcych stolik+ 2 krzesełka
- Dwustronny blat
- Po zmianie stron blat należy zabezpieczyć dwoma śrubami
- 2 krzesełka chowane pod blat
- Duży schowek na przybory pod blatem
- Możliwość rysowania kredą na jednej ze stron blatu
- Wyprofilowane otwory po obu stronach stołu, umożliwiające dzieciom dostęp do schowka
- 2 półki umieszczone po bokach stolika na przybory, książeczki, zeszyty itp
- 2 tekstylne przyborniki chowane w półkę pod krzesełka
- Zaokrąglone rogi krzeseł
- Przedział wiekowy 2 - 5 lat
- Materiał: MDF
- Spełnia europejskie normy bezpieczeństwa
- Montaż zestawu mebli SVEN wyłącznie przez osoby dorosłe